Esquema de gobernanza de la Alianza internacional de editores independientes
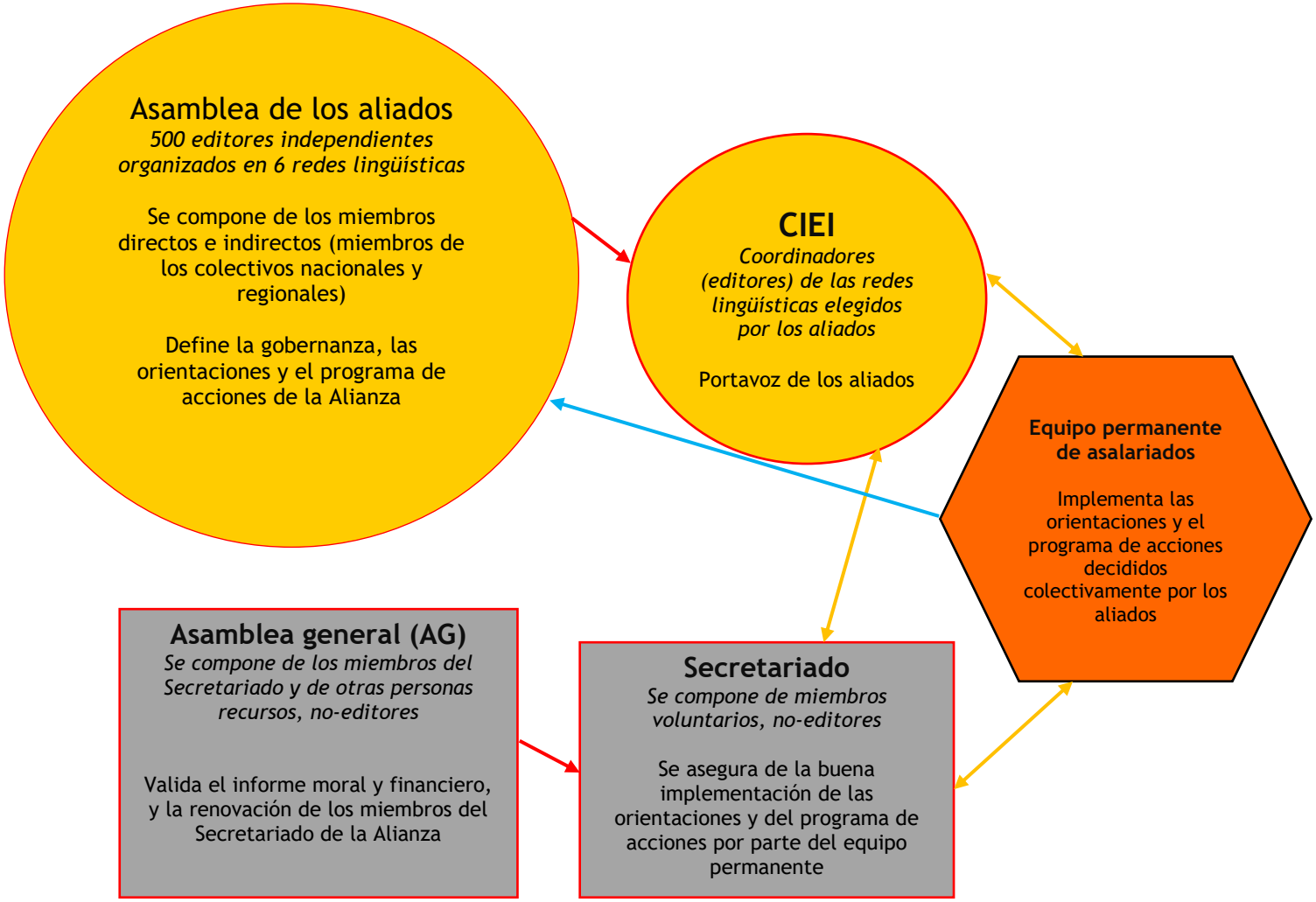
= elige y está representado por
= se reúne con
= consulta